MOBIMO visi

Liegenschafts-Nr.	11082
Adresse	Seestrasse 356 8038 Zürich
Nutzungsart	
Bewirtschafter	Mobimo Management AG
	Aktuelle Situation
Etage	**Erdgeschoss**

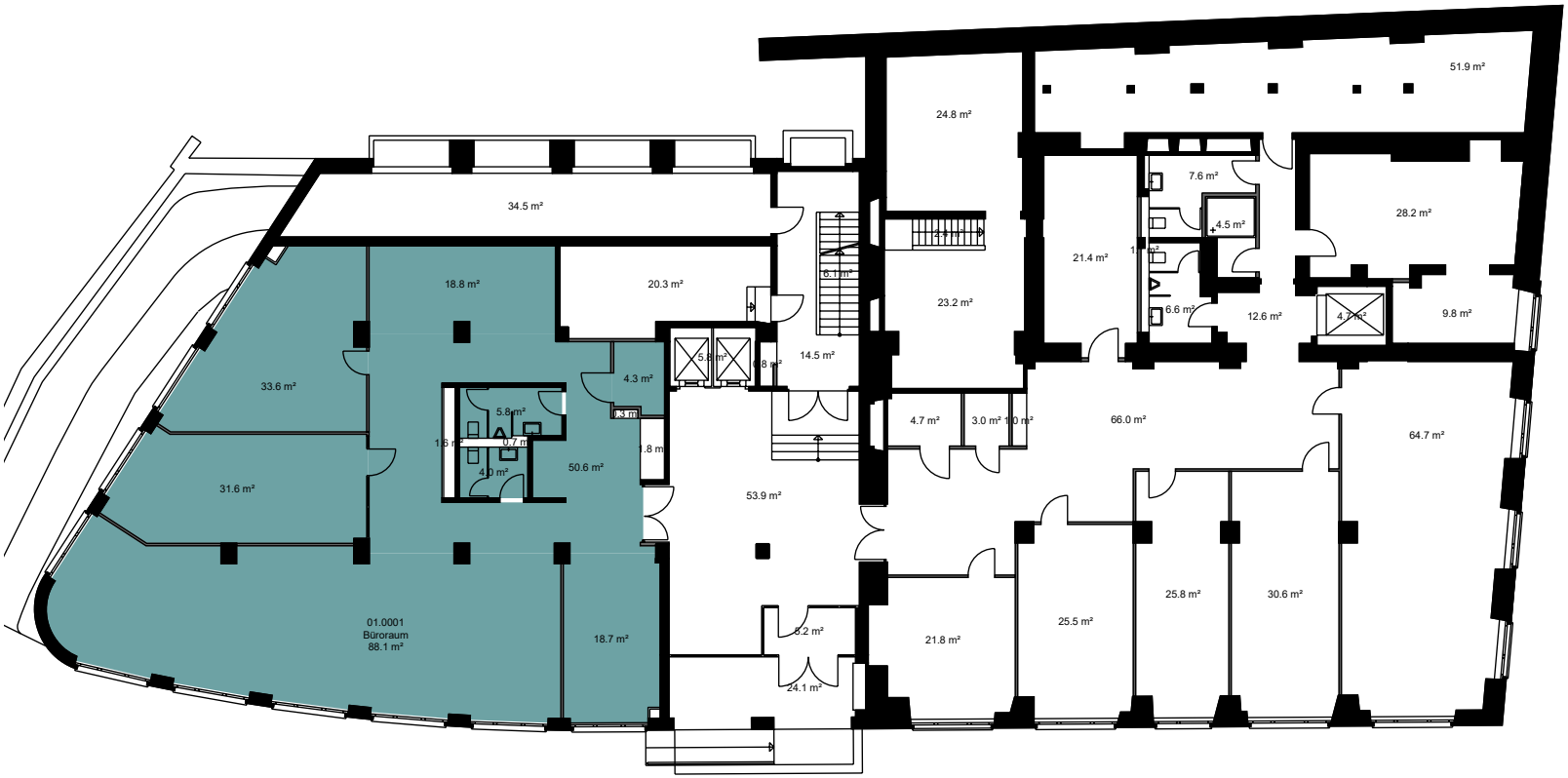

10 m

Vermietungsplan (ID)

	VWAGF*	ZF*	VMF*
11082.01.0001	255.6	0.0	256

*Dieser Vermietungsplan hat ausschliesslich informellen Charakter. Der Interessent bzw. Mieter kann aus dem Vermietungsplan daher keinerlei Ansprüche ableiten. Für Mietflächen, Masse, Grundrisse, Einbauelemente, Türanschläge usw. gelten ausschliesslich die in der Hauptmietvertragsurkunde gemachten Angaben. Alle Massangaben sind für Ausführungs- und Bestellungszwecke vor Ort zu prüfen. Nichttragende Wände müssen vor Abbruch bezüglich Statik mit einem Fachplaner geprüft werden. VWAGF=Vermietbare Wohn-, Arbeits- u. Gewerbefläche, ZF=Zuschlagsfläche, VMF=Vermietbare Fläche (gerundet)