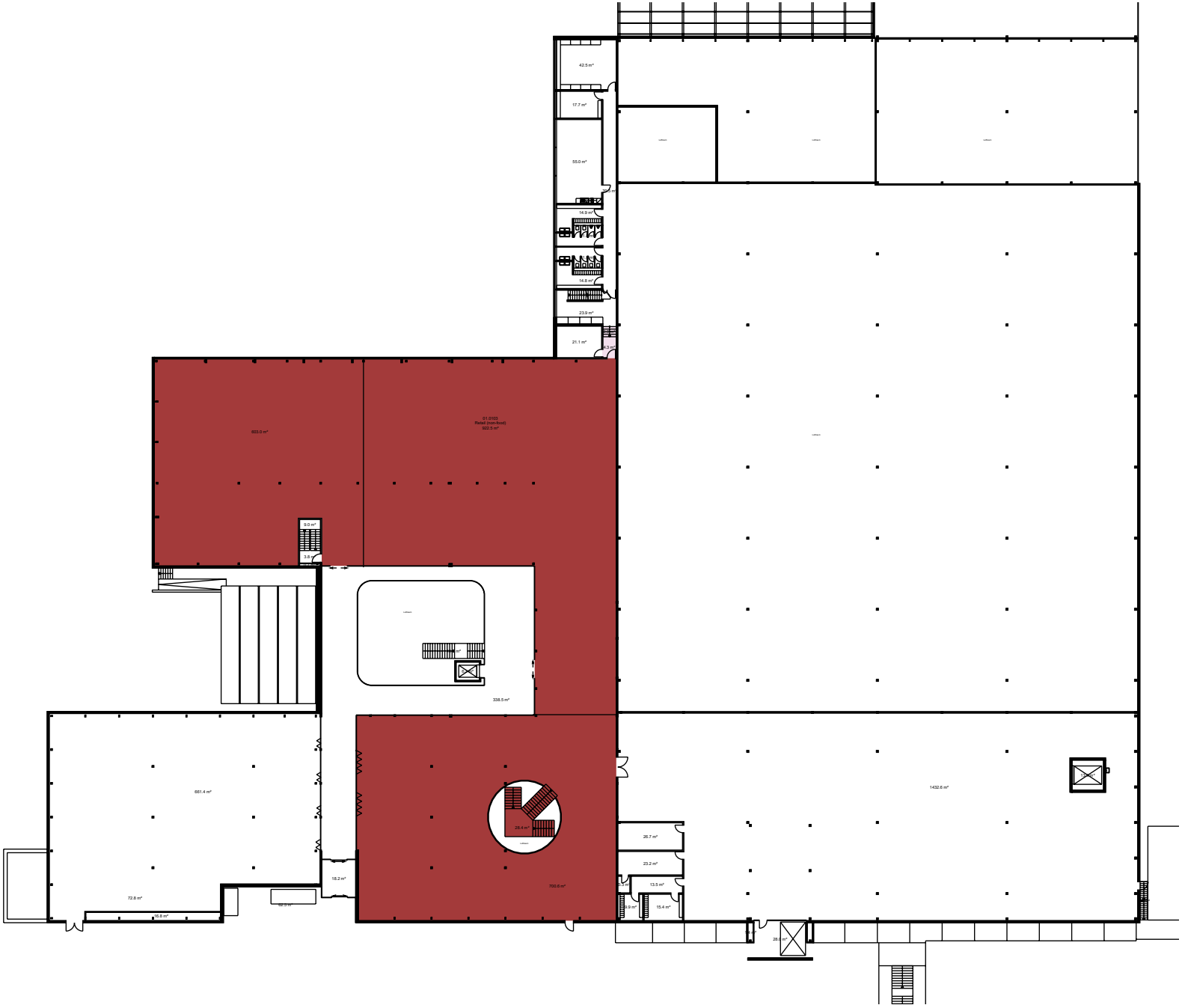

20 m

MOBIMO visi

Liegenschafts-Nr.	12008
Adresse	Leubernstrasse 3 8280 Kreuzlingen
Nutzungsart	Geschäftsgebäude
Bewirtschafter	Mobimo Management AG
	Aktuelle Situation
Etage	**1. Obergeschoss**

Vermietungsplan (ID)

	VWAGF*	ZF*	VMF*
12008.01.0103	2254.6	6.3	2261

*Dieser Vermietungsplan hat ausschliesslich informellen Charakter. Der Interessent bzw. Mieter kann aus dem Vermietungsplan daher keinerlei Ansprüche ableiten. Für Mietflächen, Masse, Grundrisse, Einbauelemente, Türanschläge usw. gelten ausschliesslich die in der Hauptmietvertragsurkunde gemachten Angaben. Alle Massangaben sind für Ausführungs- und Bestellungszwecke vor Ort zu prüfen. Nichttragende Wände müssen vor Abbruch bezüglich Statik mit einem Fachplaner geprüft werden. VWAGF=Vermietbare Wohn-, Arbeits- u. Gewerbefläche, ZF=Zuschlagsfläche, VMF=Vermietbare Fläche (gerundet)

N